

SIMPOSIO

Cáncer de Mama: Escenarios Clínicos, correlación imagenológica

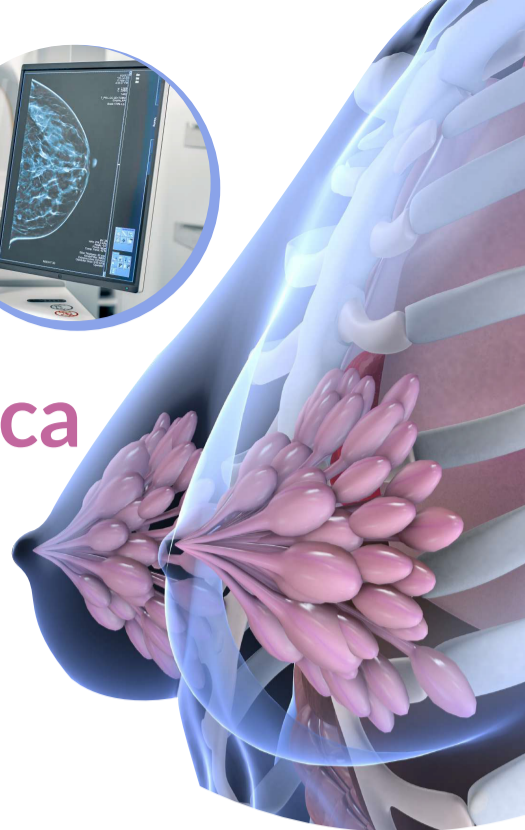
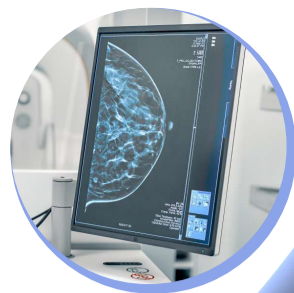

PROGRAMA

5 de noviembre de 2021

MODULO ACTUALIZACION / NOVEDADES

Moderador: Dr. Jose Joaquin Caicedo - Dra. Gloria Palazuelos

Hora	Conferencia y conferencista
1:00 - 2:00	Verde de indocianina: base, aspectos tecnicos y aplicaciones en cx de mama (ALMUERZO) Dr. Joel Toro Pagan
2:00 - 2:30	RM de mama abreviada, nueva alternativa en eficiencia y acceso Dr. Javier Romero
2:30 - 3:00	Adenopatias post Vacunación COVID 19: Manejo y desafios Dr. Diego Romo
3:00 - 3:30	Ultrahipofraccionamiento en cancer de mama Dr. Alejandro Gonzalez Motta
3:30 - 4:00	Localización axilar dirigida por imágenes Dr. Fernando Lavista
4:00 - 4:15	Preguntas a los panelistas
15 min	COFFE BRAKE

MODULO CIRUGIA PLASTICA Y RECONSTRUCTIVA

Moderador: Alejandro Duque - Marcela Sanchez

Hora	Conferencia y conferencista
4:30 - 5:00	Valoración prequirúrgica del linfedema de miembro superior asociado al cáncer de mama Dra. Gemma Pons Playa
5:00 - 5:30	Imágenes en Cambios post QX y seguimiento en reconstrucción mamaria Dra. Marcela Gonzalez
5:30 - 6:00	Valoración pre quirurgica de pared abdominal en colgajo DIEP Dra. Gloria Palazuelos
6:00 - 6:30	Evaluación por imagen de Implantes mamarios Dr. José Abella Calle
6:30 - 7:00	Tomosíntesis, experiencia de una década Dra. Gloria Palazuelos
	ASAMBLEA Cierre de primera jornada del curso



A C M



Fundación
Santa Fe de Bogotá

SIMPOSIO

Cáncer de Mama: Escenarios Clínicos, correlación imagenológica

PROGRAMA

6 de noviembre de 2021

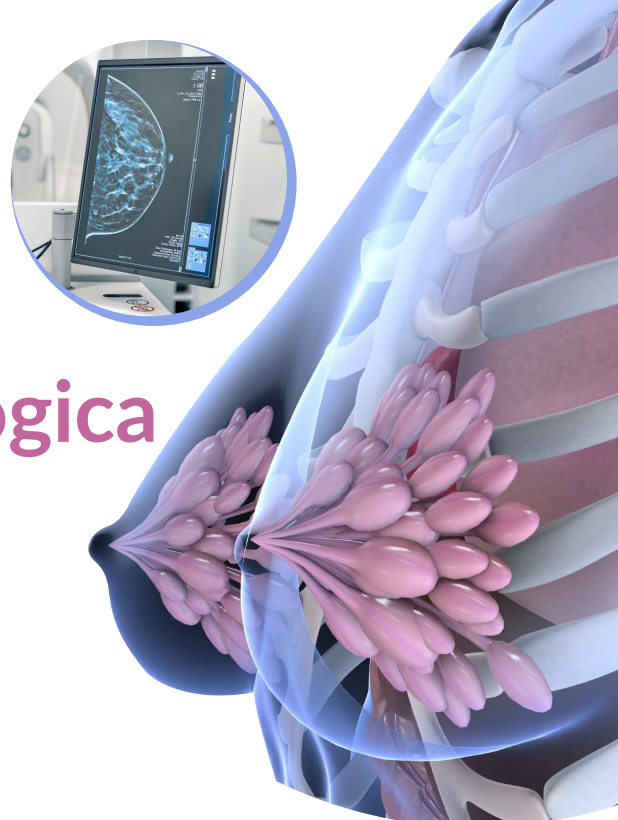

MODULO NEOADYUVANCIA

Moderador: Dr. Carlos Vargas - Claudia Ramirez

Hora	Conferencia y conferencista
7:30 - 8:00	Neoadyuvancia en cancer de mama HER 2 + (DESAYUNO) Dra. Sandra Franco
8:00 - 8:30	Imagenes en neoadyuvancia: lecciones aprendidas Dr. Javier Romero
8:30 - 9:00	Evaluación de la respuesta patologica en neoadyuvancia Dra. Sabrina Herrera
9:00 - 9:30	Evaluación de Axila pre y post Neoadyuvancia Dr. Fernando Lavista
9:30 - 10:00	Utilidad de Mammaprint para definir terapia hormonal y terapia endocrina extendida en cáncer de mama. Actualizaciones ASCO 2021 Dr. William Mantilla Duran
10:00 - 10:15	Preguntas a los panelistas
15 min	COFFE BRAKE

MODULO ENFERMEDAD METASTASICA / CASOS DESAFIANTES

Moderador: Marcela Gonzalez - Ramiro Sanchez

Hora	Conferencia y conferencista
10:30 - 11:00	PET CT en recaída local y enfermedad metastasica Dr. Juan Manuel Muñoz
11:00 - 11:30	Biomarcadores en cancer de mama triple negativo: estado del arte Dr. Diego A. Vargas
11:30 - 12:00	Estado actual del tratamiento de cancer de mama triple negativo en enfermedad metastasica Dr. Hernan Carranza
12:00 - 12:30	imágenes en diagnostico y seguimiento en enfermedad metastasica Dra. Aidee Baez
12:30 - 1:00	Utilidad de prueba genomica en cáncer de mama ganglio positivo y negativo Dra. Sandra Franco
1:00 - 1:30	CASOS DESAFIANTES EN IMÁGENES MAMARIAS Dr. Fernando Lavista
1:30 - 1:45	Preguntas a los panelistas



A C M



Fundación
Santa Fe de Bogotá